サンハウス通所生活介護からのお知らせ 2022年 1月

コーヒー会と読み聞かせ

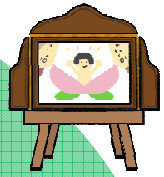

クリスマス会

12月24日のクリスマスイブの日に、クリスマス会を行いました☆コーヒー会と読み聞かせをしましたよ♪
コーヒー会は就労係のスタッフにコーヒー豆の説明をして頂き、淹れたてのコーヒーをいただきました。
ご利用者からは「美味しい！」との声も聞かれました(^^)
就労係ではコーヒーを自家焙煎したものを販売しております。ご興味がある方はスタッフまでお声掛けください♪
読み聞かせでは、サンハウスオリジナル紙芝居をしましたよ！今回は桃太郎のお話でした。主人公はスタッフ小浦でしたよ(＊´艸｀)クイズ大会もあり皆さんとても楽しんで頂けたようです😊

ツリーの飾り付けをしてゴージャスなクリスマスツリーが出来上がりました☆

あけましておめでとうございます。
今年もよろしくお願い致します。

新年お楽しみ会

鏡餅チーム、門松チーム、獅子舞チームと3チームに分かれ、すごろく大会を行いました！出た目のお題をご利用者とスタッフで挑戦しましたよ‼お題は、モノマネや風船羽子板、フラフープ等がありました。とても盛り上がり、全チームゴールする事が出来ました♪

フロア内の飾り付けがお正月バージョンになりました(^^)/門松や梅の花はご利用者に作って頂きました♪
共同制作で作った絵馬も飾りましたよ！
皆さんの願い事が叶いますように…☆

※ 写真の掲載は本人様の了承を頂いております。